



veintytres®

TURISMO, DEPORTE, OCIO Y TIEMPO LIBRE

Excursiones *en la naturaleza*



| GRUPO DE GREDOS | |
|----------------------|--------------------------|
| Tres hermanitas | El Casqueado |
| La Campana | Portilla de los Maestros |
| Risco de las Hoyetas | Cuchillar de las Navajas |
| Murcián | |
| Armaroz | Peños del Cruz |
| Arnell de Pablo | Cuchal de la Galera |
| La Galera | Portilla del Piz |
| | Mogeta del Cerro |



Excursión el Día del Pan (Mayorga)

descubre la gran aventura

📍 LOCALIZACIÓN

El Día del Pan se desarrolla en la localidad de Mayorga (Valladolid), localizada en el corazón de Tierra de Campos, donde se encuentra el Museo del Pan. En esta actividad, los participantes aprenderán a elaborar pan y después podrán disfrutar de diferentes actividades de aventura en nuestras instalaciones.



👤 DESTINATARIOS DEL PROGRAMA

- Infantil
- Primaria
- Secundaria

🎯 OBJETIVOS DEL PROGRAMA

- Conocer el método tradicional de la elaboración de pan
- Aprender a utilizar los recursos del entorno natural respetándolo en todo momento
- Practicar diferentes actividades de aventura en la naturaleza
- Fomentar el trabajo en equipo y la cooperación entre los participantes

👕 ¿QUÉ DEBEMOS LLEVAR?

- Ropa cómoda
- Gorra
- Crema solar
- Almuerzo y agua

PROGRAMACIÓN TIPO DE LA ACTIVIDAD

- **10:00H:** Recepción de los participantes en el Museo del Pan (Mayorga)
- **10:30H:** Visita guiada por el Museo + Taller de elaboración de pan
- **12:30H:** Primera rotación de actividades de aventura: Orientación + escalada y rappel + tiro con arco + Paintball (Desde Primaria) o Hinchable (Infantil)
- **14:00H:** Comida
- **15:30H:** Segunda rotación de actividades de aventura: Orientación + Escalada y Rappel + Tiro con Arco + *paintball* (desde primaria) o hinchable (infantil).
- **17:00H:** Fin de la actividad



CONDICIONES GENERALES

- Seguro RC y Seguro de accidentes
- Monitores titulados
- Entradas al museo gratuitas
- Profesores/ acompañantes gratis
- Grupo mínimo de 30 participantes

PRECIO DE LA ACTIVIDAD

- 15€ IVA no incluido



Excursión aventura en el Camino (Carrión de los Condes)

descubre la gran aventura

📍 LOCALIZACIÓN

El Día del Pan se desarrolla en la localidad de Mayorga (Valladolid), localizada en el corazón de tierra de campos donde se encuentra el Museo del Pan. En esta actividad, los participantes aprenderán a elaborar pan y después podrán disfrutar de diferentes actividades de aventura en nuestras instalaciones.



👤 DESTINATARIOS DEL PROGRAMA

- Primaria
- Secundaria
- Bachillerato

🎯 OBJETIVOS DEL PROGRAMA

- Conocer más acerca del mundo romano en la Península Ibérica
- Aprender a utilizar los recursos del entorno natural respetándolo en todo momento
- Practicar diferentes actividades de aventura en la naturaleza
- Fomentar el trabajo en equipo y la cooperación entre los participantes

👕 ¿QUÉ DEBEMOS LLEVAR?

- Ropa cómoda
- Gorra
- Crema solar
- Almuerzo y agua



PROGRAMACIÓN TIPO DE LA ACTIVIDAD

- 10:00H: Recepción de los participantes en la Villa Romana de la Olmeda
- 10:30H: Visita guiada a la Villa
- 12:30H: Primera rotación de actividades de aventura: escalada y *rappel* + tiro con arco + *archery tag* + *paintball*
- 14:00H: Comida
- 15:30H: Segunda rotación de actividades de aventura: escalada y *rappel* + tiro con arco + *archery tag* + *paintball*
- 17:00H: Fin de la actividad



CONDICIONES GENERALES

- Seguro RC y Seguro de accidentes
- Monitores titulados
- Entradas al museo gratuitas
- Profesores/ acompañantes gratis
- Grupo mínimo de 30 participantes



PRECIO DE LA ACTIVIDAD

- 15€ IVA no incluido



Aventura en Aviados (León)

descubre la gran aventura

📍 LOCALIZACIÓN

El programa Aventura en Aviados, se desarrolla a escasos 35 km de León. Aviados cuenta con un entorno privilegiado para el desarrollo de actividades en plena naturaleza, al que podemos llegar por carretera o por tren.



👤 DESTINATARIOS DEL PROGRAMA

- Primaria
- Secundaria
- Bachillerato

🎯 OBJETIVOS DEL PROGRAMA

- Conocer más acerca de la Montaña Leonesa y de los deportes de aventura
- Aprender a utilizar los recursos del entorno natural respetándolo en todo momento
- Practicar diferentes actividades de aventura en la naturaleza
- Fomentar el trabajo en equipo y la cooperación entre los participantes

👕 ¿QUÉ DEBEMOS LLEVAR?

- Ropa cómoda
- Gorra
- Crema solar
- Almuerzo y agua



PROGRAMACIÓN TIPO DE LA ACTIVIDAD

- **10:00H:** Recepción de los participantes en Aviados
- **10:30H:** Primera rotación de actividades de aventura: escalada y *rappel* en roca natural + tiro con arco + cervatana + ballesta + puntería *paintball* + *slack-line* + espeleología
- **14:00H:** Comida
- **15:30H:** Primera rotación de actividades de aventura: escalada y *rappel* en roca natural + tiro con arco + cervatana + ballesta + puntería *paintball* + *slack-line* + espeleología
- **17:00H:** Fin de la actividad



CONDICIONES GENERALES

- Seguro RC y Seguro de accidentes
- Monitores titulados
- Entradas al museo gratuitas
- Profesores/ acompañantes gratis
- Grupo mínimo de 30 participantes



PRECIO DE LA ACTIVIDAD

- 15€ IVA no incluido



Aventura en el zoo, Valdehuesa (León)

descubre la gran aventura

📍 LOCALIZACIÓN

El programa Aventura en el Zoo es una actividad que se desarrolla en el Museo de la Fauna Salvaje a orillas del Pantano del Porma y el Parque Regional de Picos de Europa. En esta actividad, tendremos la posibilidad de observar diferentes animales en semilibertad como el lobo, el corzo, el bisonte o el jabalí.

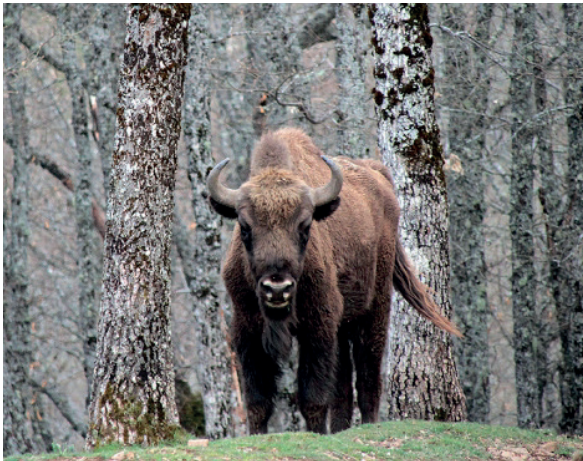

👤 DESTINATARIOS DEL PROGRAMA

- Infantil
- Primaria
- Secundaria

🎯 OBJETIVOS DEL PROGRAMA

- Conocer más acerca la Fauna Salvaje autóctona de la Montaña Leonesa
- Aprender a utilizar los recursos del entorno natural respetándolo en todo momento
- Practicar diferentes actividades de aventura en la naturaleza
- Fomentar el trabajo en equipo y la cooperación entre los participantes

👕 ¿QUÉ DEBEMOS LLEVAR?

- Ropa cómoda
- Gorra
- Crema solar
- Almuerzo y agua



PROGRAMACIÓN TIPO DE LA ACTIVIDAD

- 10:00H: Recepción de los participantes en el Museo de la Fauna Salvaje
- 10:30H: Visita al Museo de la Fauna Salvaje
- 11:30H: Safari con animales en semilibertad
- 14:00H: Comida
- 15:30H: Actividades de aventura: rastreo medioambiental + tiro con arco + *slack line* + *archery tag*
- 17:00H: Fin de la actividad



CONDICIONES GENERALES

- Seguro RC y Seguro de accidentes
- Monitores titulados
- Entradas al museo gratuitas
- Profesores/ acompañantes gratis
- Grupo mínimo de 30 participantes



PRECIO DE LA ACTIVIDAD

- 18€ IVA no incluido



Un día en el nuevo mundo, Santervas (Valladolid)

descubre la gran aventura

📍 LOCALIZACIÓN

Un día en el nuevo mundo es una actividad que se desarrolla en el Museo Ponce de León, en el municipio de Santervás de Campos, donde los participantes podrán adentrarse en un viaje al nuevo mundo y poder descubrir una carabela a tamaño real, el camarote de Ponce de León o la fuente de la eterna juventud.



👤 DESTINATARIOS DEL PROGRAMA

- Infantil
- Primaria
- Secundaria

🎯 OBJETIVOS DEL PROGRAMA

- Conocer más acerca del mundo de la navegación y los descubrimientos
- Aprender a utilizar los recursos del entorno natural respetándolo en todo momento
- Practicar diferentes actividades de aventura en la naturaleza
- Fomentar el trabajo en equipo y la cooperación entre los participantes

👕 ¿QUÉ DEBEMOS LLEVAR?

- Ropa cómoda
- Gorra
- Crema solar
- Almuerzo y agua



PROGRAMACIÓN TIPO DE LA ACTIVIDAD

- 10:00H: Recepción de los participantes en el Museo de Ponce de León
- 10:30H: Visita al museo
- 12:00H: Actividades rotatorias: taller de manualidades Carabelas + raid de orientación + tiro con arco + *archery tag* + juegos tradicionales
- 14:00H: Comida
- 15:30H: Actividades rotatorias: taller de manualidades Carabelas + raid de orientación + tiro con arco + *archery tag* + juegos tradicionales
- 17:00H: Fin de la actividad



CONDICIONES GENERALES

- Seguro RC y Seguro de accidentes
- Monitores titulados
- Entradas al museo gratuitas
- Profesores/ acompañantes gratis
- Grupo mínimo de 30 participantes



PRECIO DE LA ACTIVIDAD

- 14€ IVA no incluido



El Día del Queso, Villalón de Campos (Valladolid)

descubre la gran aventura

📍 LOCALIZACIÓN

En esta actividad desarrollada en el municipio de Villalón de Campos (Valladolid), nuestros participantes podrán aprender y conocer más cosas acerca de la elaboración del queso y divertirse con otras actividades de aventura.



👤 DESTINATARIOS DEL PROGRAMA

- Infantil
- Primaria
- Secundaria

🎯 OBJETIVOS DEL PROGRAMA

- Conocer más acerca del queso y su elaboración
- Aprender a utilizar los recursos del entorno natural respetándolo en todo momento
- Practicar diferentes actividades de aventura en la naturaleza
- Fomentar el trabajo en equipo y la cooperación entre los participantes

👕 ¿QUÉ DEBEMOS LLEVAR?

- Ropa cómoda
- Gorra
- Crema solar
- Almuerzo y agua



PROGRAMACIÓN TIPO DE LA ACTIVIDAD

- 10:00H: Recepción de los participantes en el Museo del Queso
- 10:30H: Visita al museo + taller de pintar quesos
- 12:00H: Actividades rotatorias: rastreo medioambiental + *laser combat* + *archery tag* + deportes alternativos
- 14:00H: Comida
- 15:30H: Actividades rotatorias: rastreo medioambiental + *laser combat* + *archery tag* + deportes alternativos
- 17:00H: Fin de la actividad



CONDICIONES GENERALES

- Seguro RC y Seguro de accidentes
- Monitores titulados
- Entradas al museo gratuitas
- Profesores/ acompañantes gratis
- Grupo mínimo de 30 participantes



PRECIO DE LA ACTIVIDAD

- 15€ IVA no incluido



Un día en la nieve, Puerto de San Isidro (León)

descubre la gran aventura

LOCALIZACIÓN

Un día en la nieve se desarrolla en el Puerto de San Isidro (León), donde los participantes podrán disfrutar de actividades deportivas invernales en un entorno incomparable.



DESTINATARIOS DEL PROGRAMA

- Primaria
- Secundaria
- Bachillerato

OBJETIVOS DEL PROGRAMA

- Realizar actividades en la nieve
- Aprender a utilizar los recursos del entorno natural respetándolo en todo momento
- Practicar diferentes actividades de aventura en la naturaleza
- Fomentar el trabajo en equipo y la cooperación entre los participantes

¿QUÉ DEBEMOS LLEVAR?

- Ropa cómoda y de abrigo
- Gafas de sol
- Crema solar
- Almuerzo y agua
- Ropa de cambio



PROGRAMACIÓN TIPO DE LA ACTIVIDAD

- 10:00H: Recepción de los participantes en el Puerto de San Isidro (León)
- 10:30H: Actividades rotatorias: ruta con raquetas de nieve + descenso en trineos + construcción de iglú + orientación y rastreo GPS
- 14:00H: Comida
- 15:30H: Actividades rotatorias: ruta con raquetas de nieve + descenso en trineos + construcción de iglú + orientación y rastreo GPS
- 17:00H: Fin de la actividad



CONDICIONES GENERALES

- Seguro RC y Seguro de accidentes
- Monitores titulados
- Profesores/ acompañantes gratis
- Grupo mínimo de 30 participantes



PRECIO DE LA ACTIVIDAD

- 15€ IVA no incluido



Un día en la nieve, Puerto de Cotos (Madrid)

descubre la gran aventura

📍 LOCALIZACIÓN

Un día en la nieve se desarrolla en el Puerto de Cotos (Madrid), donde los participantes podrán disfrutar de actividades deportivas invernales en un entorno incomparable.



👤 DESTINATARIOS DEL PROGRAMA

- Primaria
- Secundaria
- Bachillerato

🎯 OBJETIVOS DEL PROGRAMA

- Realizar actividades en la nieve
- Aprender a utilizar los recursos del entorno natural respetándolo en todo momento
- Practicar diferentes actividades de aventura en la naturaleza
- Fomentar el trabajo en equipo y la cooperación entre los participantes

👕 ¿QUÉ DEBEMOS LLEVAR?

- Ropa cómoda y de abrigo
- Gafas de sol
- Crema solar
- Almuerzo y agua
- Ropa de cambio



PROGRAMACIÓN TIPO DE LA ACTIVIDAD

- 10:00H: Recepción de los participantes en el Puerto de Cotos (Madrid)
- 10:30H: Actividades rotatorias: ruta con raquetas de nieve + descenso en trineos + construcción de iglú + orientación y rastreo GPS
- 14:00H: Comida
- 15:30H: Actividades rotatorias: ruta con raquetas de nieve + descenso en trineos + construcción de iglú + orientación y rastreo GPS
- 17:00H: Fin de la actividad



CONDICIONES GENERALES

- Seguro RC y Seguro de accidentes
- Monitores titulados
- Profesores/ acompañantes gratis
- Grupo mínimo de 30 participantes



PRECIO DE LA ACTIVIDAD

- 15€ IVA no incluido





veintytres[®]
TURISMO, DEPORTE, OCIO Y TIEMPO LIBRE



info@veintytres.com



C/Andalucia nº1 Valladolid



983 519 681 / 626 561 479

www.veintytres.com